

您是不是也有一顆驛動的心

常隨著窗口拋過的風景恣意遊走

但在現實生活中

卻找不到時間、尋不著理由

拋開塵囂俗務走出框框，擁抱世界

非凡旅遊了解您對旅遊的渴望

致力追求知性、感性、瘋狂、歡樂

在這趟旅程 歡迎您盡情的展現

輕鬆悠閒享受替您安排的舒適旅程

這一切都是為了成就您我的夢...

周全規劃的行程特色 就在您旅遊的每一刻

服務項目：國內、外團體旅遊/自由行/蜜月假期

國內、外機票/護照與各國簽證/旅館

客服專線：(07)281-2600 客服傳真：(07)281-2597

客服專線：(04)2371-8000 客服傳真：(04)2371-8111

E-mail：extra.travel@msa.hinet.net

網址：[Http://www.extra-travel.com.tw](http://www.extra-travel.com.tw)



加入我們的
粉絲專頁



加入好友



綠色行動 樂活非凡
Green Action Lohas Feel Fun





2025佳能半導體年度員工旅遊

【C-5】高雄萬豪酒店三日遊

旅遊日期：2025年11月28日(五)~11月30日(日)

集合時間	出發時間	集合地點
08:50	09:00	左營高鐵站2F (星巴克前)



★本專案備有貼心早餐,集合時領隊會發放!★

歡迎掃描QR Code 加入
專屬群組。

領 隊	電 話
李娟萱 (萱萱)	手機：0919-318-822

非凡小提醒：【以下物品供參考，可因個人需要而準備】

★應帶證件：(1)身分證正本 (2)健保卡正本、務必攜帶喔!

★應帶藥品：(1)暈車藥 / 暈船藥(2)個人習慣用藥 (3)防蚊液(旅行社不提供藥品)

★應帶物品：(1)長、短褲(2)布鞋/舒適包鞋(3)外套(早晚溫差大)(4)帽子
(5)太陽眼鏡 (6)防曬用品(7)傘、雨具(8)口罩、酒精、乾洗手
(9)泳衣帽(享用飯店設施)

★特別提醒：一次用旅宿用品請自備(如牙刷、牙膏、刮鬍刀、浴帽等衛生用品)

★應帶物品：(1)手機(2)相機(3)行動電源...等

非凡國際旅行社(股)公司	台中市中區台灣大道一段245號5樓之2	
	電話：04-2371-8000	統編：53588612
專案督導	汪立敏	0932-854-093
專案人員	朱筠可	0975-699-157

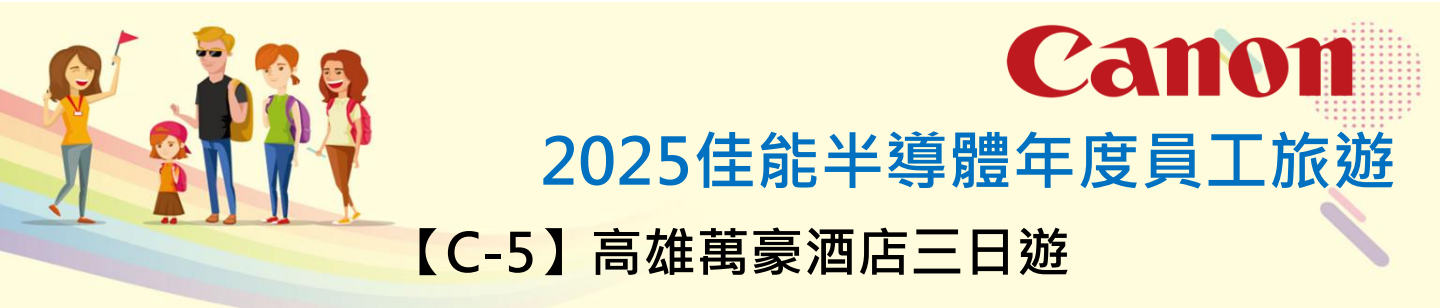

行程表		
日期	行程時間	景點
第一天 11/28 (週五)	09:00	各地出發-左營高鐵集合啟程
	10:00-10:20	搭乘海上巴士渡輪 (鼓山→旗津)
	10:20-11:50	旗津老街-旗後砲台、星空隧道
	12:30-13:30	午餐：吉勝海產
	14:30-16:10	搭乘蝴蝶公主船(100分鐘)
	16:30	宿：高雄萬豪酒店
第二天 11/29 (週六)		享用早餐
	09:30-11:30	壽山動物園~百獸齊鳴
	12:00-14:00	午餐：高雄眷村風味~劉家酸菜白肉鍋
	14:30-16:30	內惟藝術中心-網美拍照最新景點,每人1杯 GOR'COFFEE Pâtisserie GOR咖啡+輕軌 體驗(內惟藝術中心→光榮碼頭)
	17:30	晚餐：高雄萬豪京翠港式飲茶

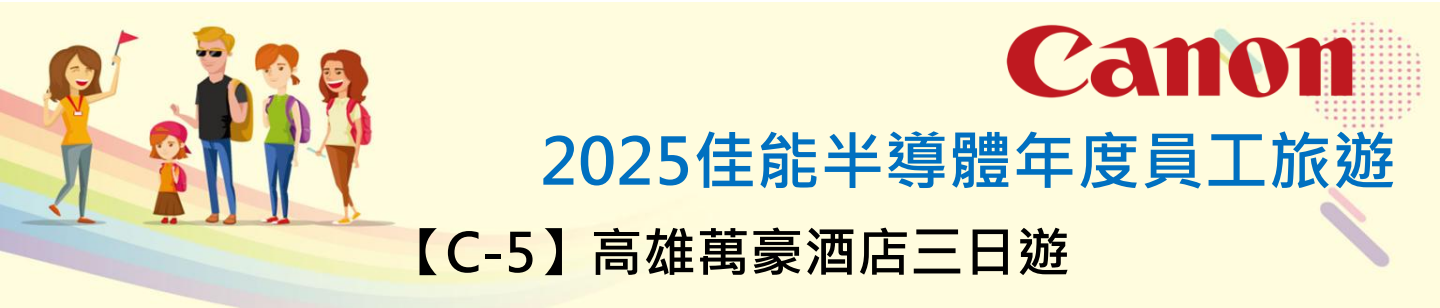

行程表		
日期	行程時間	景點
第三天 11/30 (週日)		享用早餐
	10:10	退房
	10:50-12:00	台灣最大~鳳儀書院展示清代科舉文化
	12:30-14:00	午餐：八卦漁村餐廳
	14:30-16:00	高雄駁二特區
	17:00	左營高鐵返回溫暖的家 (回程附餐盒)



以上行程之順序安排依當地情況調整，敬祝旅途愉快！



注意事項

1. 配合領隊的引導，安全順利展開行程。
2. 第一天有提供早餐，車上皆有提供礦泉水。
3. 旅遊裝備請事先準備妥當，並瞭解自己健康狀況，隨身攜帶必備藥物。(旅行社無提供內服藥品)
4. 高雄氣溫為19度~27度，請自行準備適當衣物。行程有在戶外活動，建議穿著輕便衣物。
5. 請穿著舒適運動鞋，並注意上下車的階梯；出門旅遊天氣較不穩定，請自行攜帶雨具。
6. 出門旅遊如果迷路，請於原地點等候，領隊將回途尋找。
7. 飯店有游泳池請戴泳衣、泳褲、泳帽。
8. 配合落實企業 ESG 配合落實企業 ESG 永續發展 飯店不主動提供一次性備品(牙刷、刮鬍刀...等)，請客人一定要攜帶。
9. 依據中華民國觀光局規定，非凡旅遊已在出發前，為各位貴賓投保500萬履約責任險+20萬元醫療險，願祝大家旅途平安。提醒您！如果想再擁有更多旅遊保障，您可以向投保單位追加旅遊平安險。

飯店安排

高雄萬豪酒店

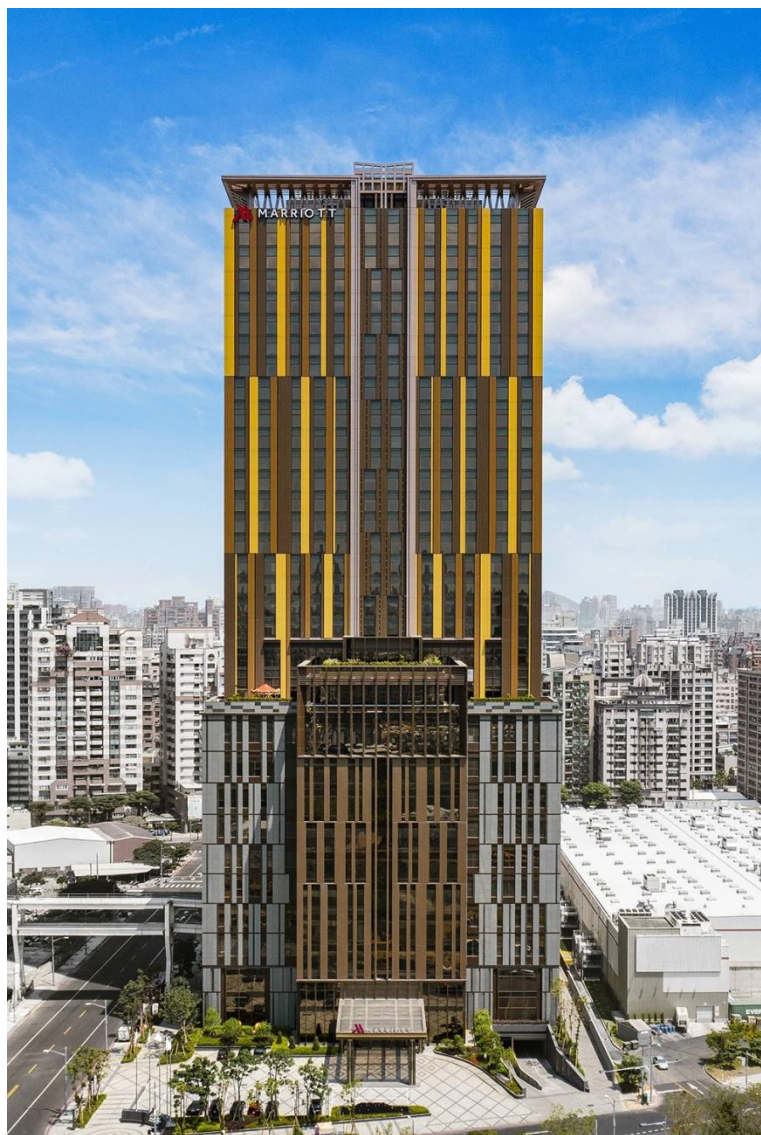

高雄萬豪酒店聳立於愛河之心旁，傲視北高雄，是市區內一座魅力新地標。酒店地理位置優越，距離高雄國際機場約30分鐘車程，與左營高鐵站距離約15分鐘車程，搭乘捷運也能輕鬆到達。綠意盎然、幅員遼闊的凹子底森林公園也在步行距離之內，堪稱酒店的後花園。在精緻優雅的環境提供珍饈佳餚，一飽口福。

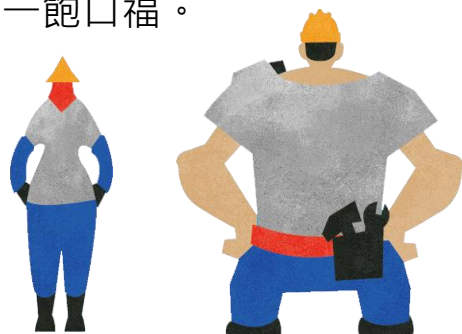

飯店安排

高雄萬豪酒店-飯店設施



Hotel Information

館內設施基本資訊

早餐餐廳 BREAKFAST

位置 Location 9F M9 豪享自助餐廳
營業時間 Operation Time 6:30a.m. — 10:30a.m.
※房卡提供予餐廳同仁感應，即可入內。
※可能需要候位，建議提早前往用餐。

健身中心 FITNESS CENTER/ 游泳池 SWIMMING POOL/ 水療區 SPA POOL

位置 Location 12F
營業時間 Operation Time :
健身房 | 06:00-22:30
游泳池 | 07:00-22:00
水療區 | 08:00-22:00
清潔時間 | 12:00-13:00 及 18:00-19:00

※請勿拍照錄影，備有毛巾及礦泉水。

- 房號共四碼，前兩碼代表樓層，後兩碼是房號
- 房號(前兩碼為樓層)互撥 : 7+房號
- WIFI : 名稱：MarriottBonvoy
: 帳號：房號
: 密碼：姓氏英文拼音(不分大小寫)
- 浴室窗簾開關位於盥洗檯面牆上。
- 房內備有免費礦泉水、茶包、咖啡包。
- 全館禁菸，房內吸菸將產生罰金新台幣 10,000 元起，欲抽菸請至飯店大門外右側吸菸區。
- 退房日：行李可提早帶到一樓大廳服務台前置放，出發時請自行提領上車。
- 感應式房卡(建議遠離手機以免消磁)，電梯樓層需感應，退房時房卡需歸還櫃台，遺失將產生罰金新台幣 100 元。
- 搭乘通往客房樓層電梯需使用房卡感應，前 4 部電梯可到達住宿樓層 25 樓(含)以上，後 6 部電梯可到達住宿樓層 23 樓(含)以下。

豪享自助餐廳(萬豪酒店自助餐)



網羅全球各地美食，以味蕾體會寰宇行旅之樂，全廳採開放式設計，現代感與舒適並存，多個美食主題區精緻陳列，色香味俱全，眼福口福雙重滿足；歐風料理、中式佳餚、南亞風情、星馬美味應有盡有。我食故我在，親臨豪享自助餐廳，感受豐富多元的當代萬國饗宴。

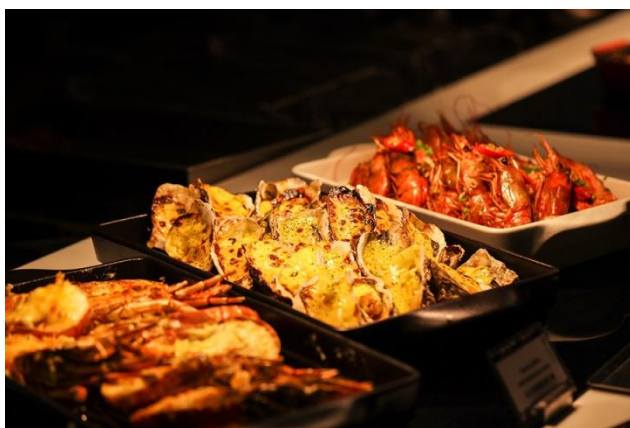

旗津老街

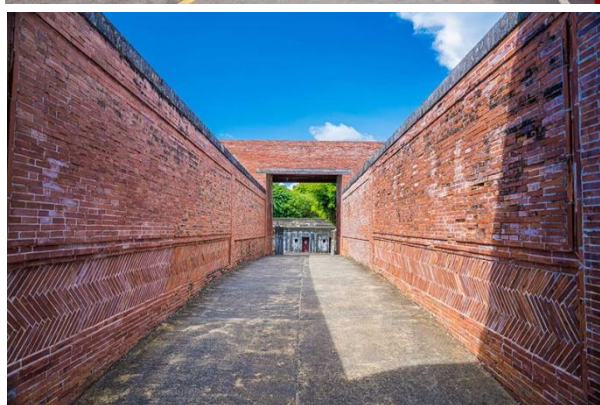

旗津星空隧道

星空隧道全長88公尺，原為軍事戰備隧道，於2005年後整建開闢成星空隧道。隧道以海洋與星空為主題，牆上有許多夜光彩繪，在燈光照明下，浮現繽紛的螢光色調，帶領旅人體驗幽暗迷幻的海底世界。

旗津四面環海，漁獲豐富，造就了專賣海產的店家，除了旗津渡輪站前的廟前街海鮮店、海水浴場前的海產攤生意興隆外，開車從旗津路到過港隧道沿途，隔幾步路就有海鮮店老闆向您招手吆喝進店消費。



旗後燈塔

旗津四面環海，漁獲豐富，造就了專賣海產的店家，除了旗津渡輪站前的廟前街海鮮店、海水浴場前的海產攤生意興隆外，開車從旗津路到過港隧道沿途，隔幾步路就有海鮮店老闆向您招手吆喝進店消費。

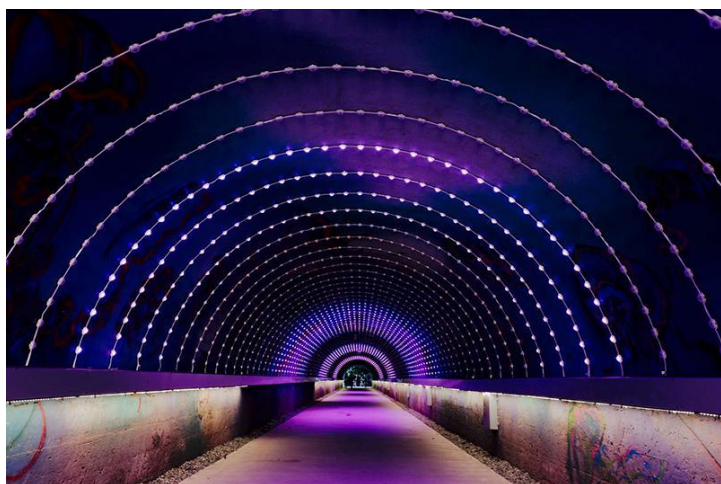

高雄蝴蝶公主號



蝴蝶公主號遨遊高雄港精緻饗宴，帶您從不同視野欣賞高雄港灣的美，隨著不同時間、氣候、光線等條件下呈現的景色千變萬化，港灣之美全然不遜於世界著名港口。蝴蝶公主號以斥資千萬裝潢、頂級豪華音效設備重新整裝蝴蝶公主號，豪華氛圍兼具優雅與舒適空間是蝴蝶公主號的優勢，以高規格、高質感，提供所有客戶享受全新遊港餐船日夜航的五星級頂級奢華遊艇服務。

■ 壽山動物園

壽山右有壽山動物園，園內有一百多種來自世界各地的珍禽異獸，牠們的來路各有故事，是寓教於樂的最佳場所。幽靜的壽山，有許多名剎寺廟隱置其中，環山道路，四通八達，位於山上欣賞港都夜景，又是另一美事。



■ 內惟藝術中心 ◆特贈一杯GOR COFFEE飲品

■ 高雄輕軌

內惟藝術中心座落於高雄美術館西側的園區，高低起伏的純白外觀，以矩

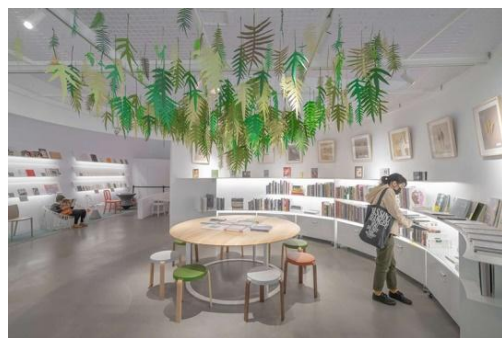

形組成的街廓式單層輕量建築群，融合周邊的自然景觀與公園綠意，由知名建築師劉培森設計的內惟藝術中心，以高雄柴山為設計概念，是遊客拍照打卡的新地標。高雄輕軌，是台灣高雄市一座營運中的輕軌運輸（路面電車）系統。全線位於高雄市區內，也是亞洲新灣區建設的一部分及聯外交通。該輕軌採取分階段通車，2024年1月1日全線通車。



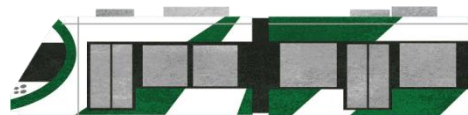

鳳儀書院

市定古蹟鳳儀書院創建於清嘉慶19年(1814)，為台灣現存書院中規模最大、最完整之書院。鳳儀書院已逾200年歷史，2014年重啟門扉後，除本身建築之美值得細細品味外，更深入淺出地介紹科舉制度及鳳山、鳳儀書院歷史，並透過可愛公仔再現歷史場景，不論是古蹟參訪還是親子遊憩，都能在鳳儀書院找到駐足停留的地方。



駁二藝術特區

亞洲新灣區北岸，愛河匯入高雄港交界，地處承載高雄歷史記憶的鹽埕埔，臺灣水岸文創廊帶第一個新亮點。緊臨海港的25棟倉庫，沿著西臨港線自行車道分屬大義、大勇、蓬萊倉庫群三處聚落，注入文藝，澆灌創意，精采變身。以展覽集結夢想、觀點與設計，跨足音樂、文創，涵蓋公共藝術、數位影視、街頭表演，構築起海港城市的文化魅力與生活美學。



序	姓 名	房型	房號	桌號	上車點
1	陳○彬	二人房		1	新竹
2	王○玲			1	新竹
3	王○翔	二人房		1	台中
4	陳○惠			1	台中
5	胡○湧	二人房		1	台中
6	王○婷			1	台中
7	胡○晨			1	台中
8	林○翎	二人房		2	新竹
9	黃○勝			2	新竹
10	黃○璿			2	新竹
11	楊○仁	二人房		1	自駕
12	吉○○壽子			1	自駕
13	閻○平	三人房		2	台中
14	閻○芳			2	台中
15	閻○玉美			2	台中

序	姓 名	房型	房號	桌號	上車點
16	黃○穎	二人房		2	台南
17	陳○瑋			2	X
18	徐○甯	二人房		2	台中
19	徐○盛			2	台中

自己帶 最環保

114年1月1日起全面不提供備品



旅宿用品法規

114年起旅宿業不提供
一次性液態盥洗及保養用品
個人衛生用品

以大代小
(非一次性)



洗髮乳



沐浴乳



潤髮乳



乳液

鼓勵自備



梳子、鏡子



牙刷、牙膏



刮鬍刀、刮鬍泡

為配合政府推動綠色環保行動，維護地球減塑美好環境，
敬請旅客盡力一同配合！

1. 推動旅客盡量自備水壺，減少礦泉水瓶的使用
 2. 塑膠小識別證(掛帶式識別證)請配合回收能再次環保使用
 3. 行李牌使用紙質製品，減塑環保
 4. 拍照布條採用拼貼紙製，減塑環保
 5. 敬請自備盥洗用品及環保餐具，以減少使用一次性用品
 6. 敬請做好垃圾分類及資源回收，舉手之勞做環保
 7. 旅遊手冊及旅遊問券等改採電子版本，減少紙質用量
 8. 為提倡節能減碳，敬請以輕便行李為主，減少重量旅遊好自在
- 以上感謝您的配合！





LINE@好友生活圈



方式一

掃描QRcode立即加入

或

方式二

開啟  加入好友頁面
ID搜尋 @fod1539u
並加入好友

※非凡LINE@生活圈哩，我們會不定時提供優惠及好康，
還有旅遊資訊！集滿點數也可得優惠唷！

★加入好友獨享：

- 1 旅遊最新消息不漏接
- 2 掌握第一手優惠訊息
- 3 最新旅遊檔期搶先通知
- 4 旅遊生活新鮮事



官方網站



FB粉絲團

